

Sectiune longitudinala
1 : 200

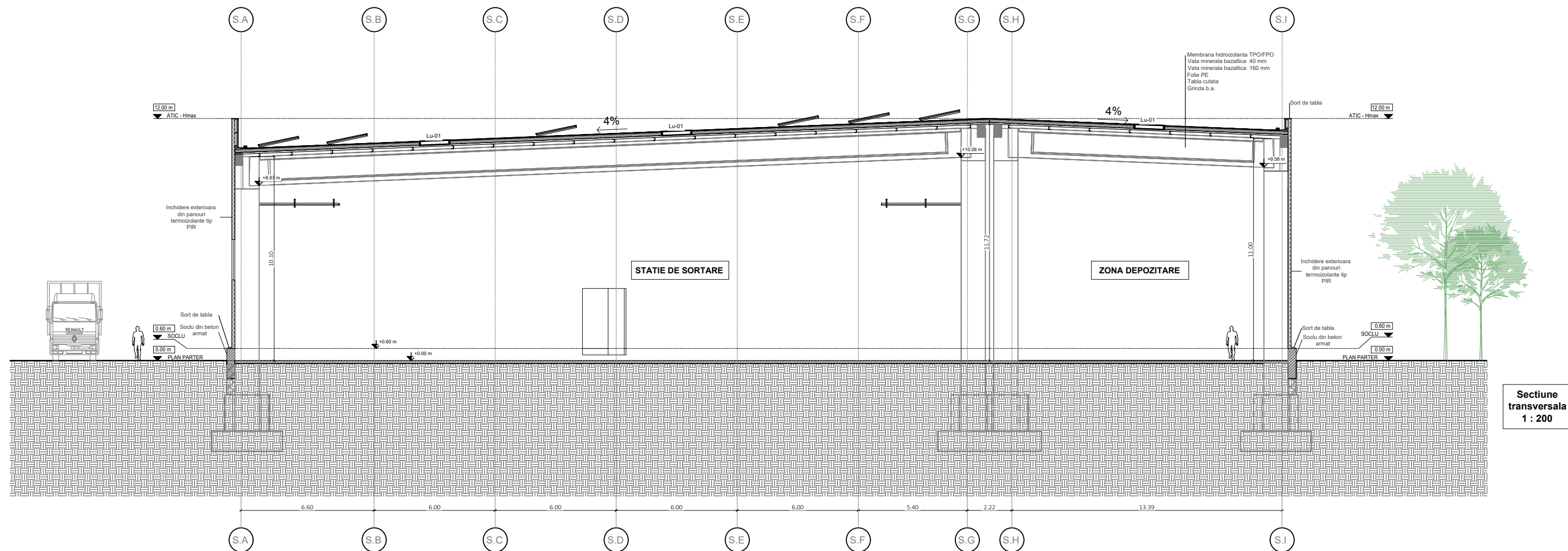

Sectiune transversala
1 : 200

| | | | | | | |
|---|---------------------|-----------|-----------------|--|--|----------------------------------|
| PROIECTANT S.C. Ramboll South East Europe S.R.L Phoenicia Business Center, Strada Turturelelor nr. 11, etaj 8, Sector 3, Bucuresti, cod postal: 030881, Bucuresti, Romania Telefon/fax +40 21 314 83 14/ +40 21 314 31 75 RAMBOLL | | | | BENEFICIAR: Sectorul 6 al Municipiului Bucuresti Calea Plevnei, nr. 147-149, Sector 6, Mun Bucuresti | | Proiect nr: RSEE 306000457 |
| TITLU PROIECT: CONSTRUIRE STATIE DE SORTARE DESEURI DE HARTIE, CARTON, PLASTIC SI METAL COLECTATE SEPARAT DIN SECTORUL 6 AL MUNICIPIULUI BUCURESTI | | | | Faza: S.F. | | |
| TITLU PLANSA: Sectiune longitudinala si transversala | | | | Plansa nr: A04 | | |
| Funcția | Numele | Semnatura | Scara: 1:200 | | | |
| Sef Proiect | Ing. | | | | | |
| Proiectat | Ing. Andrei Bota | | Data: 2025 | | | |
| Desenat | Exp. Teodor Dumitru | | | | | |